

Schnitt A - A Halle 1 (Grundlage: Baupläne von VEB Industrieprojektierung Leipzig, 1964/65; durch Bauherren bereitgestellt)

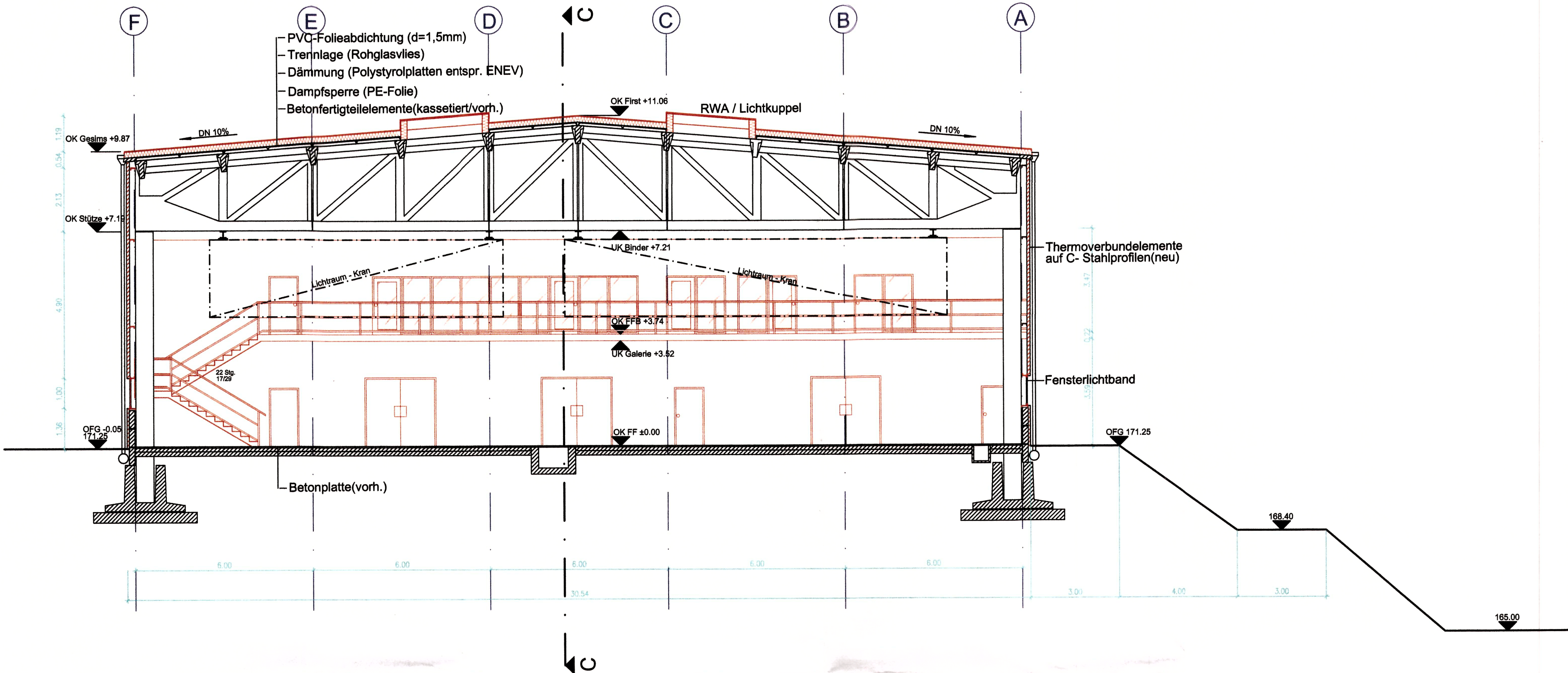

Schnitt C - C

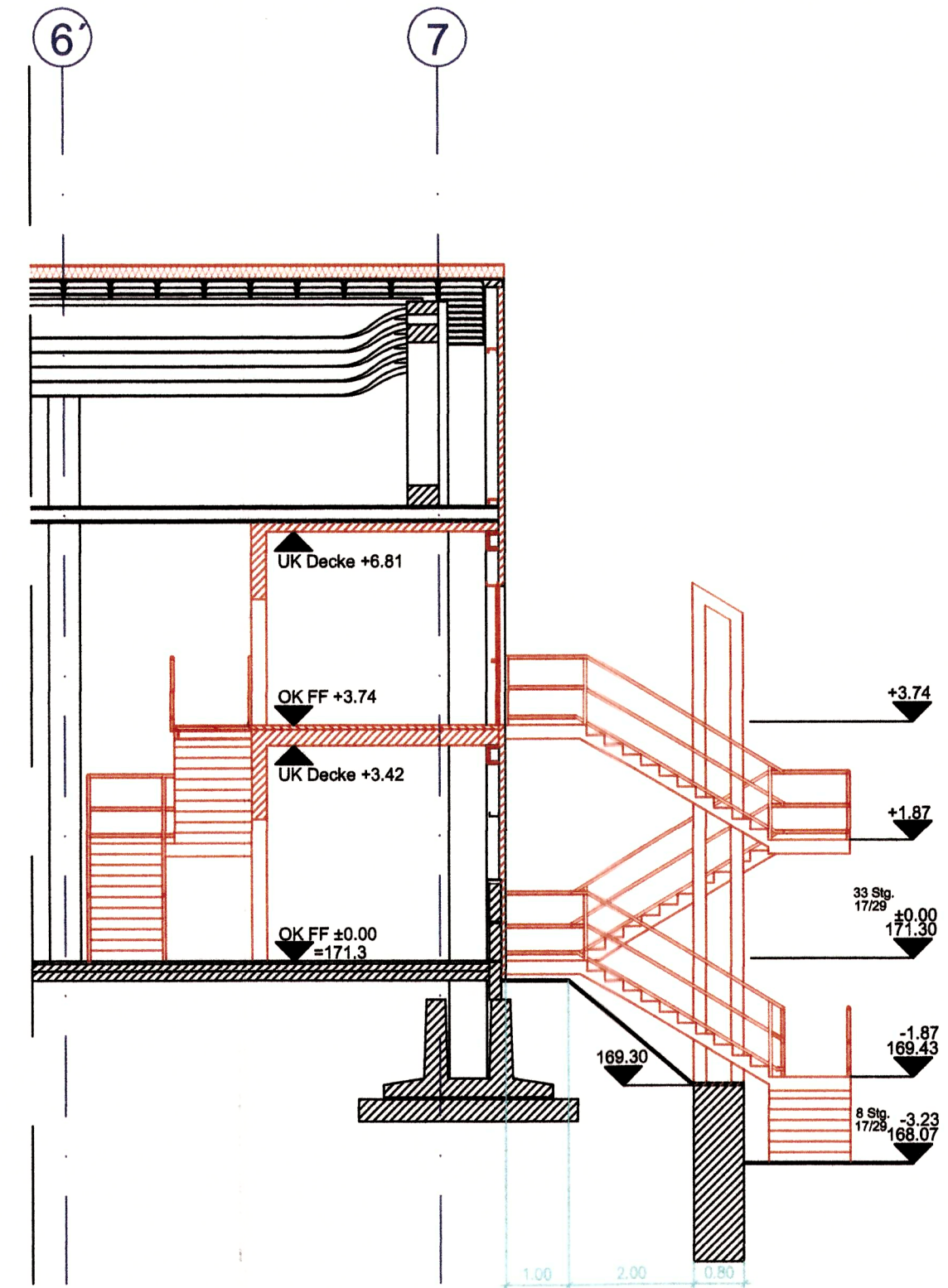

Schnitt B - B Halle 2 (Systemvorgabe GOLDBECK)

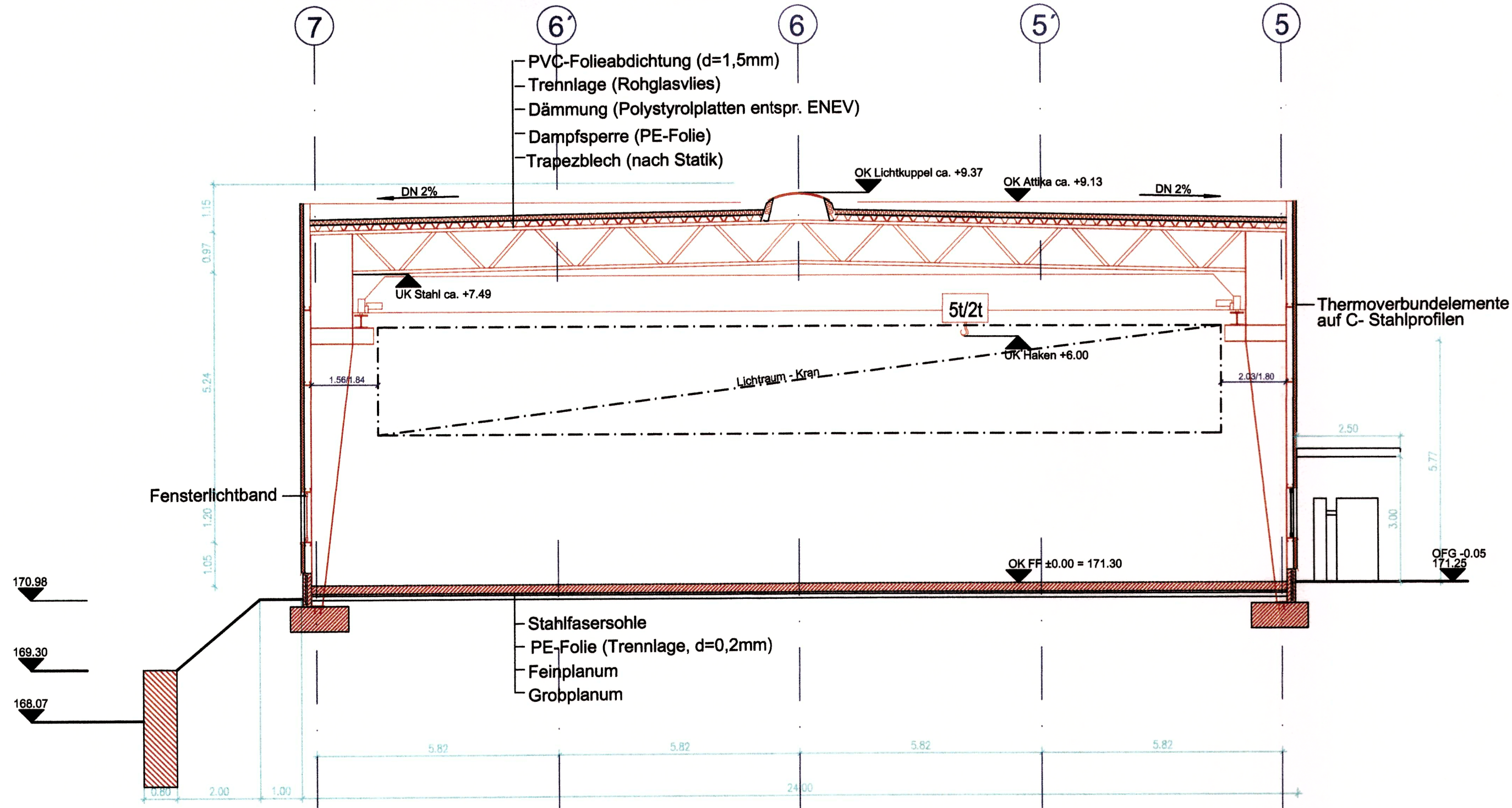

Bestand  
Neubau



**Bauplanung Sachsen GmbH**  
Architekturbüro Steinbrück  
Tannenstraße 4, 01099 Dresden  
PF 100 161, 01071 Dresden  
Tel. 0351 616 82 24, Fax 0351 616 82 25

gezeichnet: 13.01.06

geprüft: 13.01.06

Maßstab: 1:100

Hr. Ziegelmann

Dr. Steinbrück

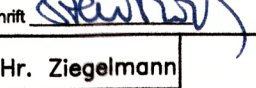
Datum: 0. JAN. 2006 Unterschrift: 



**LOMMA GmbH**  
Bahnhofstr. 5  
01623 Lommatsch



**GOLDBECK**  
Netzwerk Innovatives Bauen  
N. Dresden - Homburger Ring 1 - 01885 Kipphausen  
Telefon: 035204-673-0 - Telefax: 035204-673-21

Projekt: Sanierung und Erweiterung der Werkanlage LOMMA GmbH

Zeichnungstext: HALLE 1 und 2  
SCHNITTE A, B und C

DD

Typ: GP

Kürzel: NL-DD

Zechn. Nr.: 4

Blatt Nr.: 06

Anlage zum Bescheid Nr.  
00143-06-02  
Lageplan