

Ansicht von Süden

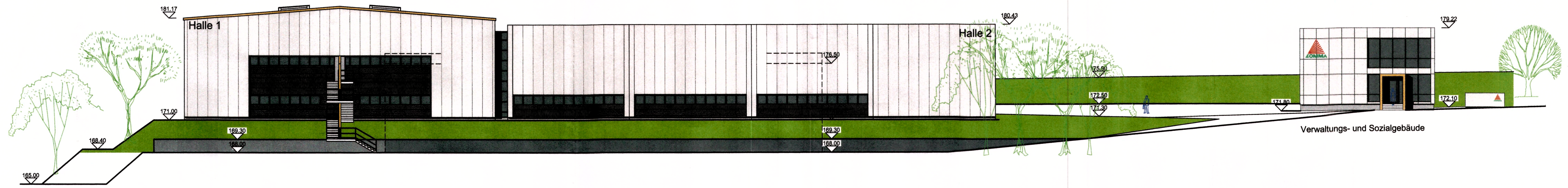

Ansicht von Osten

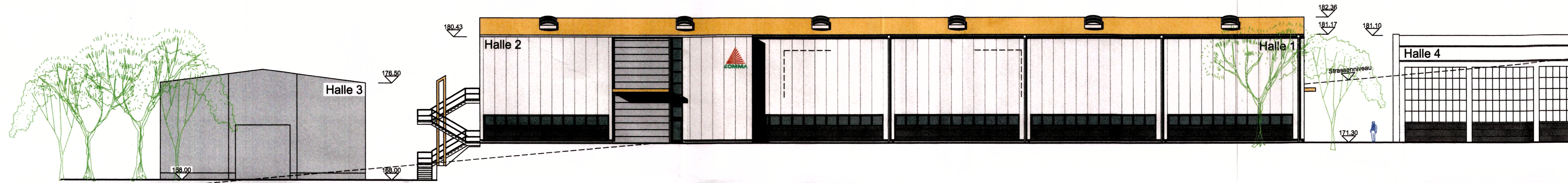

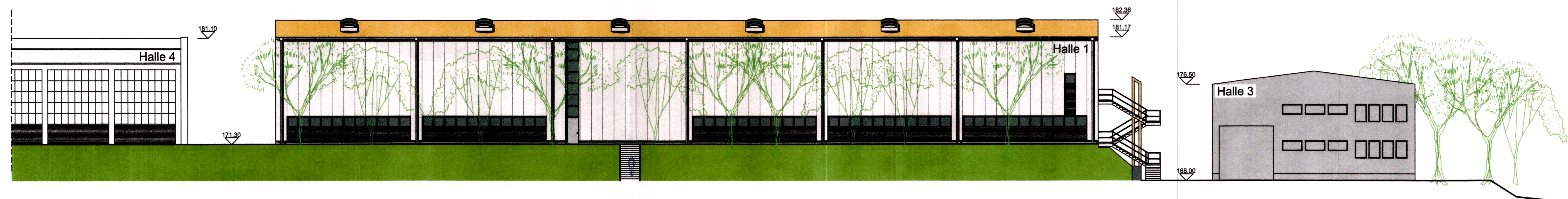

Ansicht von Westen

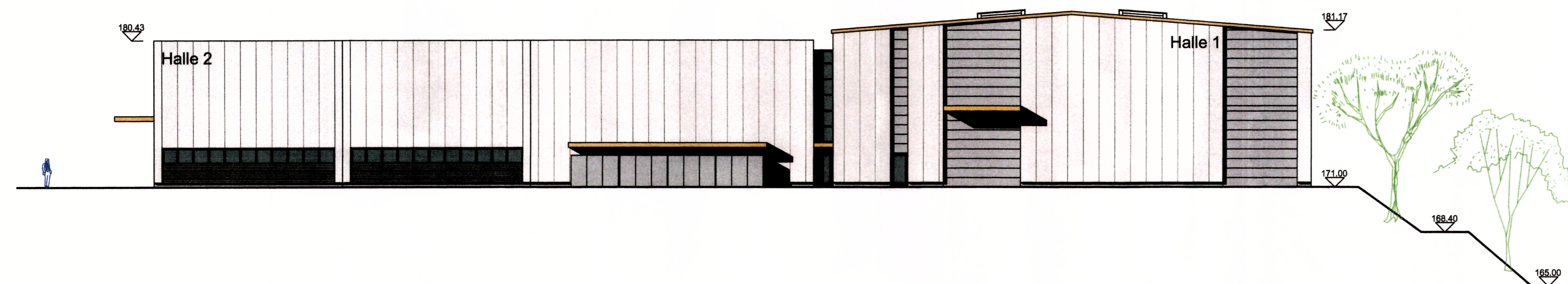

Ansicht von Norden



Anlage zum Bescheid Nr.
00143-06-02
Lageplan

 Bauplanung Sachsen GmbH Architekturbüro Steinfurck Tannenstraße 4, 01099 Dresden PF 100 161, 01071 Dresden Tel. 0351 818 62 24, Fax 0351 818 62 25	 LOMMA GmbH Bahnhofstr. 5 01623 Lommatzsch	Datum: 20. JAN. 2006 gezeichnet: 13.01.06 Hr. Ziegelmann geprüft: 13.01.06 Dr. Steinbrück Maßstab: 1:200	
		Projekt: Sanierung und Erweiterung der Werkanlage LOMMA GmbH	
Zeichnungstext: ANSICHTEN		Typ: GP Kürzel: NL-DD	DD Zechn. Nr.: 4 Blatt Nr.: 07

